Département de HAUTE-SAVOIE

COMMUNE DE PERS-JUSSY

Plan Local d'Urbanisme

REVISION N°1

DOCUMENT GRAPHIQUE ANNEXE

Echelle 1 : 10 000 - Mars 2019

"Certifié conforme par le Maire et annexé à la délibération approuvant la révision n°1 du PLU en date du 1er Mars 2019"

Le Maire,
L. FAVRE

"Droit de préemption urbain instauré sur l'ensemble des zones U et AU du PLU par délibération en date du 1er Mars 2019."

Le Maire,
L. FAVRE

Muriel CONORD-CARDE
Architecte Urbaniste
256, Chemin du Perrey
74190 PASSY
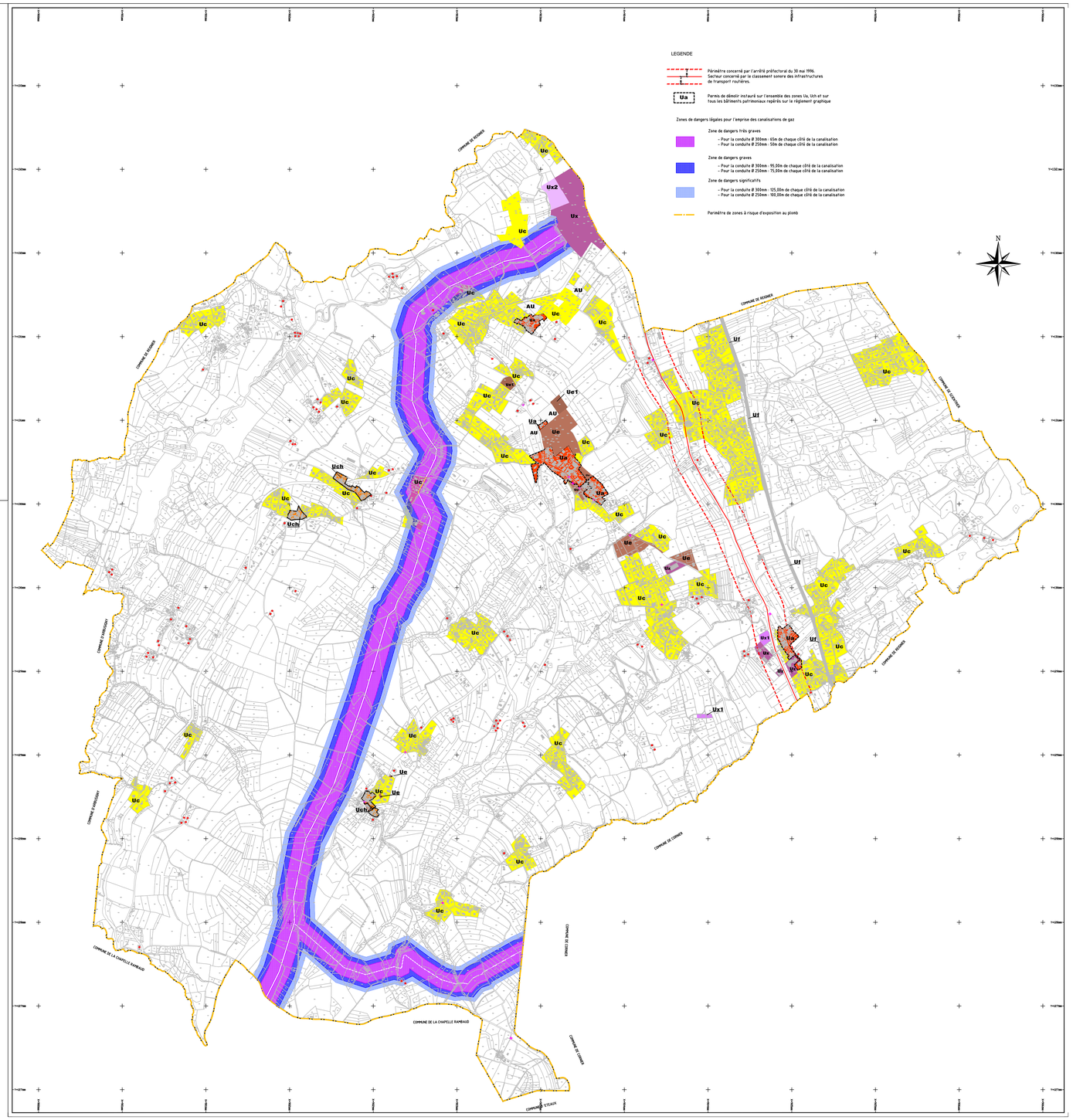
ARPENTAGE
Cartographie