

LISTE DES EMPLACEMENTS RESERVES			
N° de référence au plan	Destination	Superficie approximative	Bénéficiaire
1	Projet de liaison Modes doux Secteur CDA	501 m²	Commune
2	Desserte de l'extension du centre-bourg	2 281 m²	Commune
3	Aménagement d'une aire de stationnements	1 307 m²	Commune
4	Extension du cimetière	5 526 m²	Commune
5	Aménagement d'une aire de stockage des bois à la Chamille	3 456 m²	Commune
6	Aménagement d'une aire de stockage des bois à Omex	1 195 m²	Commune
7	Emprise du réservoir d'eau potable du centre-bourg	908 m²	Syndicat des Eaux des Rocailles
8	Aménagement d'une aire de stockage des bois à Chevringes - La Collay	185 m²	Commune
9	Agrandissement du réservoir d'eau potable du Châble	1 378 m²	Syndicat des Eaux des Rocailles
10	Équipement socio-culturel	1 831 m²	Commune de Cornier
11	Extension du groupe scolaire et aire de stationnement	6 642 m²	Commune
12	Projet de liaison Modes doux Secteur Jussy	2 417 m²	Commune
13	Projet de liaison Modes doux Secteur Les Charmilles	3 484 m²	Commune
14	Projet de liaison Modes doux Secteur Periston	706 m²	Commune
15	Projet de liaison Modes doux Secteur Fruitière-Stade	1 197 m²	Commune
16	Doublement de la voie ferrée	2 387 m²	SNCF

LISTE DES SERVITUDES DE MIXITÉ SOCIALE			LISTE DES ORIENTATIONS D'AMÉNAGEMENT ET DE PROGRAMMATION	
N° de référence au plan	Lieu	% de logements sociaux	N° de référence au plan	Lieu
1	Secteur Piers	100%	1	Secteur Centre-bourg
2	Secteurs Piers	30%	2	Secteur Jussy
3	Secteur Jussy	30%	3	Secteur Loisinges
4	Secteur Chevrier	30%	4	Densification des secteurs de plaine

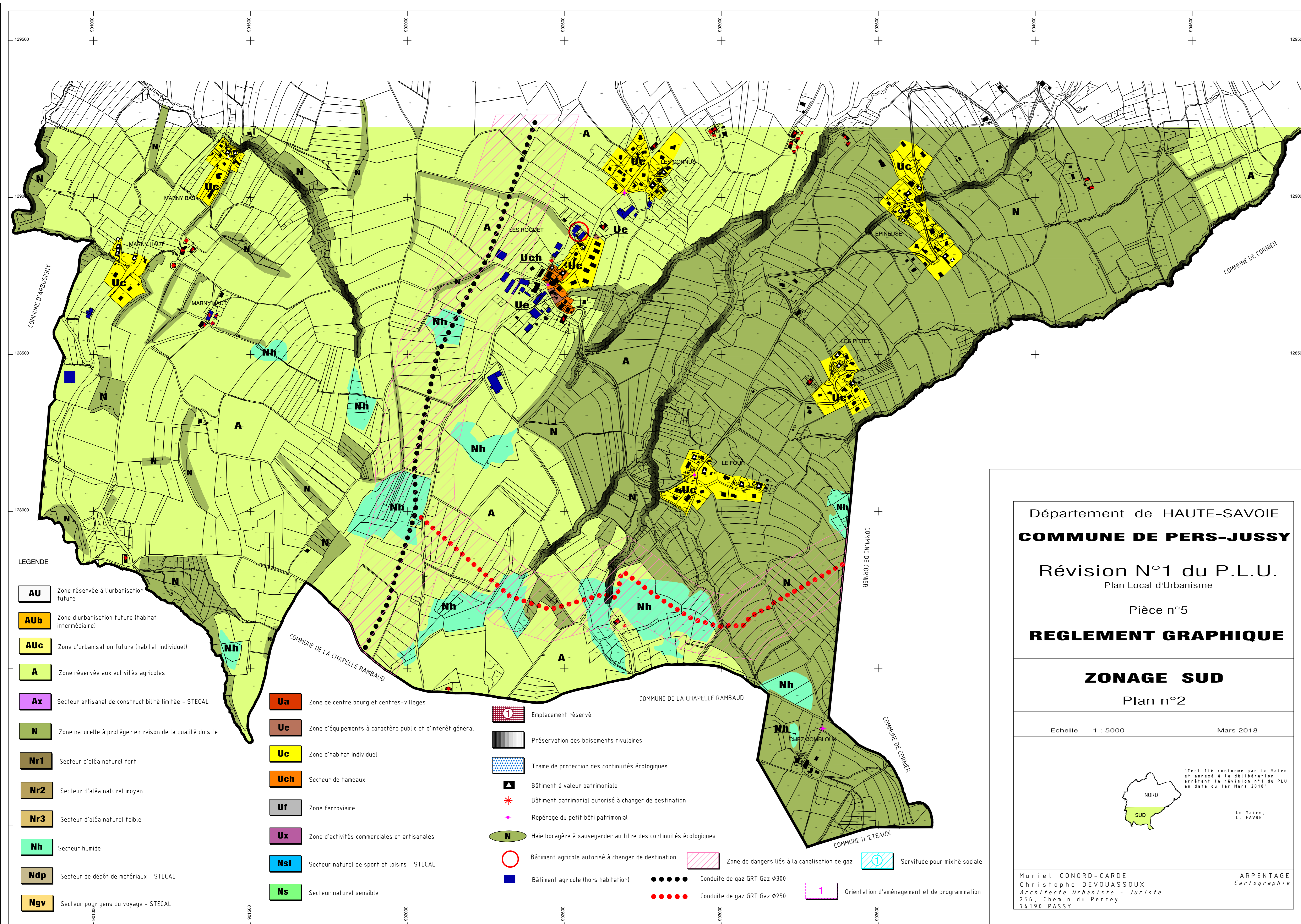

Département de HAUTE-SAVOIE
COMMUNE DE PERS-JUSSY

Révision N°1 du P.L.U.
 Plan Local d'Urbanisme

Pièce n°5
REGLEMENT GRAPHIQUE

ZONAGE SUD
 Plan n°2

Echelle 1 : 5000 - Mars 2018

"Certifié conforme par le Maire et annexé à la délibération approuvant la révision n°1 du PLU en date du 1er Mars 2018"

NORD
SUD

Le Maire
L. FAVRE

Muriel CONDRU-CARDE
 Christophe DEVOUSSOUX
 Architecte Urbaniste - Juriste
 256, Chemin du Perrey
 74190 PASSY

ARPENTAGE
 Cartographie